



EFICIÊNCIA NO SETOR DE COMPRAS

**COMO REDUZIR CUSTOS E GERAR ECONOMIA COM
AGILIDADE, TRANSPARÊNCIA E SEGURANÇA.**

www.mercadonarede.com.br



PANORAMA ATUAL

- Procedimentos ultrapassados
- Tempo de trabalho homem/hora elevado
- Número restrito de fornecedores
- Falta de mecanismo de acompanhamento
- Alto índice de erros nos pedidos
- Limitação para agregar novas tecnologias
- Dificuldade para reduzir os níveis de estoque
- Excesso de funcionários no setor
- Baixo nível de segurança e transparência
- Setor de compras descentralizado





AGILIDADE

- Integrado ao seu sistema de gestão
- Garante agilidade no retorno das cotações
- Várias cotações sendo feitas simultaneamente
- Dispensa negociação com fornecedores
- Tecnologia de ponta com avanços constantes
- Sistema de multi-operação
- Não atrasa por ausência do funcionário
- Evita erros nos pedidos
- Facilita a centralização do setor de compras
- Registra e armazena todas as informações

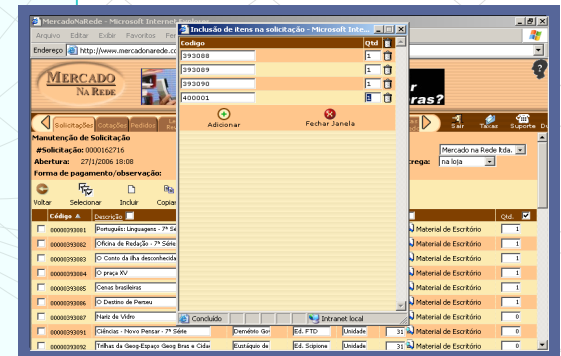
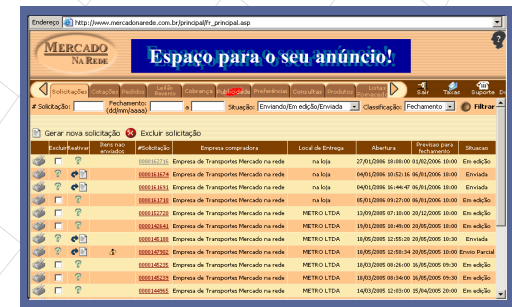



REDUÇÃO DE CUSTOS



- Redução ou remanejamento da equipe do setor de compras
- Redução de ligações telefônicas e fax
- Redução da necessidade de horas extras
- Redução do nível de "stress" da equipe aumentando a sua produtividade e qualidade de vida.

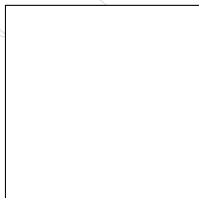



ECONOMIA

- Redução do nível de estoque da empresa
- Acesso a novos fornecedores
- Redução de negociações com fornecedores
- Aumento da competitividade entre fornecedores
- Oportunidade de conhecer novas marcas

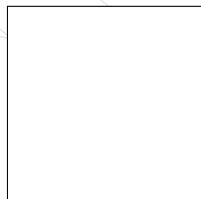
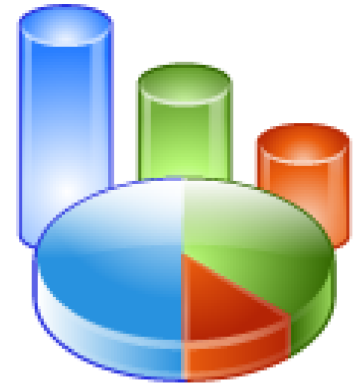



SEGURANÇA E TRANSPARÊNCIA

- Permite a auditoria no processo de compras
- Permite que pessoas de outro setor acompanhem o andamento do processo de compras.

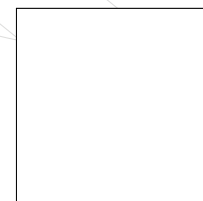



COBERTURA



- Atende empresas com frotas de veículos de **CARGAS** e de **PASSAGEIROS**
- Opera em **13 Estados** e no **DF**
- **Estados:** AM, BA, CE, DF, ES, GO, MA, MG, MT, PI, RJ, RN, SE e SP



REDE DE CLIENTES



COMPRADORES

Mais de 350 empresas



www.mercadonarede.com.br



REDE DE CLIENTES

FORNECEDORES

Mais de 1.600 empresas



www.mercadonarede.com.br



INVESTIMENTO

- Baixo investimento e grande benefício
- Resultado imediato
- Tabela de investimentos proporcional ao porte da frota
- Manutenção do atual cadastro de fornecedores
- Carência para fornecedores não cadastrados (2 meses)
- Sem investimento em novos equipamentos
- Sem compra de licença de uso do software

TABELA DE INVESTIMENTO

De 01 à 100 veículos	- R\$ 3,00 por carro/mês
De 101 à 200 veículos	- R\$ 2,60 por carro/mês
De 201 à 300 veículos	- R\$ 2,20 por carro/mês
De 301 à 400 veículos	- R\$ 1,80 por carro/mês
De 401 à 500 veículos	- R\$ 1,40 por carro/mês
Acima de 500 veículos	- R\$ 1,00 por carro/mês



EMPRESA

- CLSW 303 Bloco C Sala 110
Setor Sudoeste - Brasília - DF
CEP: 70673-623
- sac@mercadonarede.com.br
- [Msn:mercadonarede@hotmail.com](msn:mercadonarede@hotmail.com)
- Telefone/Fax: (61) - **3034 6559**



www.mercadonarede.com.br

